

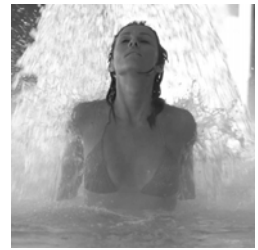

Tariffe 2009

Valide fino al 20 dicembre 2009



PERIODI

Periodo "A" sabato e domenica, festività infrasettimanali, "ponti" e Alta Stagione (vedi sotto)
Periodo "B" giorni infrasettimanali e tutti i periodi non considerati "A" (vedi sotto)

Periodo A - 2009

1 - 6 gennaio 2009
21 febbraio - 9 marzo 2009
4 - 13 aprile 2009
1- 3 maggio 2009
18 luglio - 30 agosto 2009
5 - 8 dicembre 2009
23 - 31 dicembre 2009

Periodo A - 2010

1 - 6 gennaio 2010
12 - 21 febbraio 2010
27 marzo - 5 aprile 2010
1- 2 maggio 2010
17 luglio - 31 agosto 2010
30 ottobre - 1 novembre 2010
4 - 8 dicembre 2010
23 - 31 dicembre 2010

ATTENZIONE. Bormio Terme si riserva la possibilità di effettuare, nell'arco dell'anno, uno o più periodi di chiusura per l'esecuzione di lavori di manutenzione ordinaria. Di norma lo Stabilimento resta chiuso durante il mese di maggio. Per informazioni più dettagliate rivolgersi ai ns. uffici (tel. 0342-90.13.25) oppure consultare il ns. sito www.bormioterme.it.

ORARI E GIORNI DI APERTURA

Settore Sport e Benessere

Il settore Sport e Benessere è aperto:
Tutti i giorni dalle 09.00 alle 21.00
Mercoledì e Venerdì dalle 09.00 alle 22.30
Giorno di chiusura settimanale: Martedì
Da gennaio ad aprile e nei mesi di luglio ed agosto non si effettua chiusura settimanale.

Cure termali

Il settore Cure Termali è aperto:
Tutti i giorni dalle ore 9.00 alle 12.00 e dalle 16.00 alle 19.00
Giorno di chiusura settimanale: domenica
Da gennaio ad aprile e nei mesi di luglio ed agosto non si effettua chiusura settimanale.

Centro Estetica e Massaggi

Il Centro Estetica e Massaggi è aperto:
Tutti i giorni dalle ore 9.00 alle 12.00 e dalle 15.00 alle 19.00
Giorno di chiusura settimanale: martedì
Da gennaio ad aprile e nei mesi di luglio ed agosto non si effettua chiusura settimanale.

Centro Fitness

Il centro fitness è aperto:
Dal lunedì al venerdì dalle ore 9.00 alle ore 22.00
Sabato dalle ore 9.00 alle ore 20.00
Domenica dalle ore 9.00 alle 12.00 e dalle 15.00 alle 18.00.

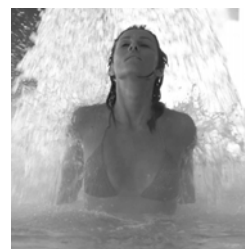

Piscina natatoria - Piscina bambini - Piscina all'aperto

Sauna - Bagno Turco

Relax - Solarium

L'ingresso al Settore Sport e Benessere permette l'utilizzo dei seguenti servizi:

ZONA INTERNA

- Grande vasca natatoria (circa 27°C)
- Vasca bambini (circa 32°C)
- "Loggia termale" - Vasca relax all'aperto (circa 35 °C) – Solo adulti
- Sauna (a calore secco, circa 85° C) - Solo maggiorenni
- Bagno turco (a calore umido, circa 45°C) - Solo maggiorenni
- Zone relax
- Solarium

NUOVA ZONA ESTERNA

- Piscina interna/esterna "quattro stagioni" (circa 33°C)
- Piscina bambini interna (circa 33°C) e esterna (circa 28°C)
- Piscina esterna adulti (circa 28°C)
- Scivolo d'acqua

Il costo dipende dal tempo di permanenza e dal periodo.

INGRESSI A TEMPO		
Periodo ⁽¹⁾	B	A
Ingresso adulto 1h di permanenza	8,00	12,00
<i>Supplemento per ogni ora in più</i>	<i>6,00</i>	<i>6,00</i>
Ingresso adulto 3h di permanenza	16,00	20,00
<i>Supplemento per ogni ora in più</i>	<i>3,00</i>	<i>3,00</i>
MATTINIERO (fino alle 12.00)	10,00	14,00
<i>Supplemento per ogni ora in più</i>	<i>3,00</i>	<i>3,00</i>
SERALE (dopo le 19.00)	10,00	14,00
GIORNALIERO	19,00	23,00
INGRESSI THERMARIUM		
ingresso giornaliero (da abbinarsi a qualsiasi tipologia di ingresso benessere)	7,00	7,00
abbonamento annuale (da abbinarsi a qualsiasi abbonamento benessere annuale)	120,00	120,00

INGRESSI MULTIPLI GIORNALIERO (tessera personale con validità 7 gg. dalla data di acquisto)	
Periodo B ⁽¹⁾	
2 ingressi (anche non consecutivi)	32,00
3 ingressi (anche non consecutivi)	42,00
5 ingressi (anche non consecutivi)	65,00

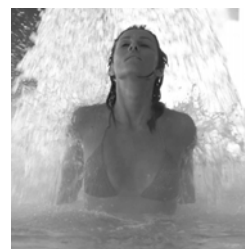

Periodo A ⁽¹⁾	
2 ingressi (anche non consecutivi)	39,00
3 ingressi (anche non consecutivi)	49,00
5 ingressi (anche non consecutivi)	79,00
INGRESSI FAMIGLIA GIORNALIERO	
Periodo B ⁽¹⁾	
2 adulti + 1 bambino / ragazzo (6 - 18 anni non compiuti)	45,00
2 adulti + 2 bambini / ragazzi (6 - 18 anni non compiuti)	55,00
Periodo A ⁽¹⁾	
2 adulti + 1 bambino / ragazzo (6 - 18 anni non compiuti)	55,00
2 adulti + 2 bambini / ragazzi (6 - 18 anni non compiuti)	65,00

La spiegazione sulle agevolazioni famiglia è riportata nella sezione "sconti famigliari"

⁽¹⁾ In prima pagina è riportata la differenza fra i periodi "A" e "B"

NOTE IMPORTANTI

Le temperature sono soggette a variazioni.

Gli orari di apertura dei vari servizi possono essere differenziati: si prega di verificare presso la cassa o chiedere alle cassiere.

In caso di **mancata restituzione degli oggetti noleggiati** (accappatoio e telo bagno) sarà richiesto il pagamento del relativo costo di acquisto.

Lo **smarrimento del braccialetto transponder** implica il pagamento dei noleggi (o acquisti se non restituiti) di accappatoio e telo bagno, del costo del braccialetto stesso e dell'ammontare massimo di consumazione bar per un importo complessivo di euro 63,00

ABBONAMENTI

Gli abbonamenti sono a fascia oraria giornaliera (1 ora, 2 ore, giornaliero) hanno scadenza a 365 giorni dalla data d'acquisto e sono **nominativi**.

Eventuali giornate non godute non saranno rimborsate. L'abbonato che dovesse trattenersi più del tempo stabilito pagherà il supplemento relativo.

AVVERTENZA: *L'utilizzo di un abbonamento da parte di una persona diversa dal titolare comporta l'immediato **ritiro della stessa** senza diritto ad alcun rimborso, fatto salvo il diritto della Società di richiedere i danni e di denunciare gli abusi all'autorità competente.*

IMPORTANTE. Bormio Terme si riserva di chiudere, nell'arco di ciascun anno, per un periodo non superiore ai 30 giorni, per effettuare lavori di manutenzione. Eventuali giorni eccedenti comporteranno la proroga della scadenza.

L'abbonamento "**Completo**" consente l'ingresso tutto l'anno, quello "**Limitato**" solamente nei periodi "B" (vedere tabella pagina precedente).

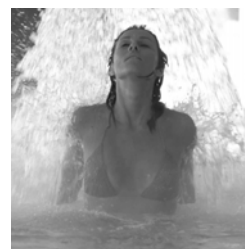

MENSILE	<i>Limitato</i>	<i>Completo</i>
Abbonamento mensile adulti 1 ora	60,00	100,00
Abbonamento mensile adulti 2 ore	90,00	125,00
Abbonamento mensile adulti giornaliero	160,00	190,00
ANNUALE	<i>Limitato</i>	<i>Completo</i>
Abbonamento annuale adulti 1 ora	180,00	250,00
Abbonamento annuale adulti 2 ore	320,00	500,00
Abbonamento annuale adulti giornaliero	400,00	700,00

Cauzione braccialetto transponder: 10,00

Il pagamento dell'eventuale surplus di tempo si effettua all'uscita

ACCAPPATOIO E TELO BAGNO

E' possibile noleggiare od acquistare accappatoio e telo bagno:

	<i>Noleggio</i>	<i>Acquisto</i>
Accappatoio	2,00	30,00
Telo bagno	1,00	15,00

SCONTI

Gli sconti si applicano sui prezzi di ingresso singolo, sugli abbonamenti e sui supplementi orari.

Non si applicano sui noleggi ed acquisti.

Per avere diritto agli sconti è necessario esibire all'ingresso un documento valido. In mancanza non sarà possibile praticare alcuno sconto.

Sconti per età:

- Bambini fino a 6 anni non compiuti: gratuità.
- Bambini/ Ragazzi da 6 ai 18 anni non compiuti: sconto del 30%
- Anziani sopra i 65 anni: sconto del 30%
- Disabili (IC14) e invalidi (IC13 al 100%): sconto del 30%

Sconti familiari sugli abbonamenti annuali:

Le famiglie (composte al minimo da 2 adulti e bambini o ragazzi fino ai 18 anni di età, per un massimo di 4 figli) hanno diritto ad una gratuità ogni 2 figli, per il figlio minore di età. Tale sconto è ottenibile solamente per abbonamenti stipulati nel medesimo momento ed aventi le medesime caratteristiche (durata, periodo, tipologia).

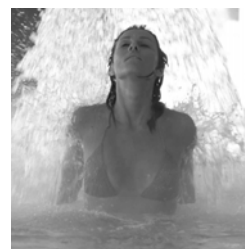

Rivolgersi alla cassa per maggiori informazioni.

Grazie agli accordi in essere con gli Enti Locali, i residenti in Provincia di Sondrio hanno diritto a particolari agevolazioni. Rivolgersi alla cassa per maggiori informazioni.

TESSERE PREPAGATE SINGOLE E FAMILIARI

Le tessere singole e le tessere famigliari prepagate possono essere utilizzate per l'acquisto di ingressi singoli (non abbonamenti) al settore Sport e Benessere. Hanno validità 365 giorni dalla data d'acquisto.

Non verranno rimborsati eventuali residui non utilizzati entro la scadenza.

Le tessere singole sono nominative. Si veda in proposito l'avvertenza alla voce "Abbonamenti".

Le tessere famigliari possono essere utilizzate da tutti i membri (con parentela di 1° grado, dichiarati al momento dell'acquisto) della medesima famiglia.

	<i>Costo</i>	<i>Valore</i>
Tessera 100 euro	100,00	110,00
Tessera 200 euro	200,00	224,00
Tessera 300 euro	300,00	342,00
Tessera 400 euro	400,00	464,00
Tessera 500 euro	500,00	590,00

ATTENZIONE: gli utenti sono tenuti a terminare l'utilizzo di piscine, sauna e bagno turco 30 minuti prima dell'orario di chiusura.

Tutti gli importi sono espressi in Euro.

Per i periodi e gli orari di apertura si veda pagina 1.

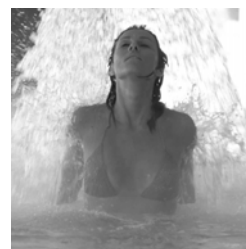

Cure Termali

Inalazioni - Aerosol
Aerosol ionici – sonici
Docce micronizzate
Fangoterapia
Bagni Termali

Idromassaggi

Bagni Ozonizzati
Massaggi curativi
Fisioterapia e Riabilitazione
Percorso vascolare (Cura delle gambe)
Hydrobike (Spinning in acqua)

Ogni cittadino italiano ha diritto a 12 giorni di terapie termali a carico del Servizio Sanitario Nazionale presentando semplicemente, all'accettazione delle Terme, la ricetta del proprio medico di famiglia o dello specialista indicante la diagnosi e le terapie termali. L'impegnativa costituisce titolo valido per un ciclo di terapie termali gratuite, salvo normativa ticket (ticket: 0 - 6 anni (non compiuti) € 3,10; 6 - 65 anni non compiuti € 50,00; oltre 65 anni € 3,10). Gli importi qui citati sono validi per tutte quelle categorie che non superano determinate fasce di reddito (tutte le informazioni all'accettazione).

Per poter accedere alla cura convenzionata il paziente deve preventivamente sottoporsi a visita medica di ammissione presso il medico delle Terme. Tale visita, per i pazienti in convenzione, è gratuita.

Secondo la normativa regionale (Regione Lombardia), il ciclo di terapie termali di 12 giorni a carico del S.S.N. deve essere effettuato in un periodo massimo di 15 giorni.

Bormio Terme è convenzionato con il S.S.N. per le cure indicate con il simbolo *.

Sono a disposizione dei nostri Ospiti la dr.ssa Cinzia Fiorentini (direttore sanitario), la dr.ssa Roberta Casati (specialista in medicina interna) ed il dr. Giuseppe Zubiani (specialista in fisiologia e malattie dell'apparato respiratorio).

È prevista una riduzione del 20% sul prezzo delle cure termali per chi ha già effettuato un ciclo di 12 cure nell'anno in corso.

Visite e controlli medici

		SSN
Visita medica di ammissione	25,00	*
Visita medica di specialistica	su prenotazione	
Controllo pressorio (<i>successivo alla 1° visita</i>)	3,00	

Balneofangoterapia

Un approccio terapeutico antico e naturale per la prevenzione e la cura delle malattie artroreumatiche.

Il cataplasma di fango comporta anche un inevitabile beneficio sulla pelle. Il bagno possiede, inoltre, azione decontratturante donando al paziente completo relax.

Ma soprattutto è indispensabile completamento a tutte le cure termali in quanto rinforza le difese immunitarie dell'organismo prolungandone nel tempo gli effetti benefici.

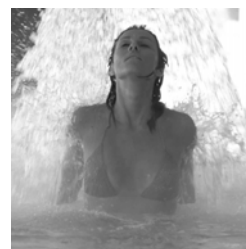

<i>Obbligatoria la prenotazione</i>	<i>Singola</i>	<i>6 cure</i>	<i>SSN</i>
Bagno termale	12,00	60,00	*
Bagno termale con idromassaggio	15,00	75,00	
Bagno con idromassaggio ozonizzato	15,00	75,00	
Bagno con idromassaggio e fango	20,00	100,00	
Fangoterapia parziale con bagno termale	20,00	100,00	
Fangoterapia totale con bagno termale	24,00	120,00	*

Cure inalatorie

Da effettuarsi anche con la sola acqua termale.

Indicate per tutte le forme rinosinusitiche bronchiali croniche e nelle patologie allergiche in continuo aumento.

Da quest'anno sono anche a disposizione apparecchi per aerosol sonico e ionico indicati nelle rinosinopatie e forme allergiche.

Utile anche l'utilizzo delle docce micronizzate che esplicano azione detergente sulle croste e secreti delle mucose preparandole al successivo ciclo inalatorio.

<i>Obbligatoria la prenotazione</i>	<i>Singola</i>	<i>6 cure</i>	<i>SSN</i>
Inalazione o aerosol	9,00	45,00	*
Aerosol sonico e ionico	11,00	55,00	
Doccia micronizzata	11,00	55,00	

Fisioterapia - Riabilitazione

Con la costante guida di fisioterapisti e la supervisione di medici specialisti che, seguendo quotidianamente il paziente nel suo percorso fisioterapico, impostano programmi altamente individualizzati.

Molti possono giovare di questo tipo di cura: i traumatizzati, pazienti nel post e pre operatorio, pazienti dopo immobilizzazione, pazienti con danno artrosico, pazienti neurologici, etc.

<i>Obbligatoria la prenotazione</i>	<i>Singola</i>	<i>6 cure</i>
Kinesiterapia - sedute riabil. in palestra (25 min.)	33,00	
Kinesiterapia - sedute riabil. in palestra (45 min.)	55,00	
ginnastica posturale (45 min.)	44,00	
Idrokinesiterapia (25 min.)	39,00	
Idrokinesiterapia (45 min.)	60,00	

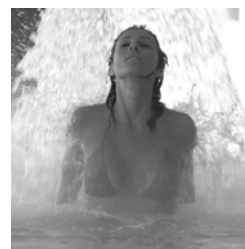

Hydrobike abbinato ad altre cure riabil. (15 min.)	10,00	
Piscina con ginnastica assistita (25 min.): singola	35,00	
Piscina con ginn. assist. (25 min.): coll. (2-3 pers.)	22,00	
Massoterapia aggiuntiva alla fisioterapia (15 min.)	18,00	
Ultrasuoni	20,00	100,00
Ultrasuoni abbinato ad altre cure riabilitative	10,00	50,00
Ionoforesi	15,00	75,00
TENS (Stimolazione elettrica transcutanea)	15,00	75,00

Massaggi

<i>Obbligatoria la prenotazione</i>	<i>Singola</i>
Massaggio totale curativo (25 min.)	30,00
Massaggio totale curativo (50 min.)	50,00
Massaggio linfodrenaggio (50 min.)	50,00
Massaggio connettivale riflessogeno (25 min.)	30,00

Cure delle gambe

Dove con il passaggio in vasche a diverse temperature si ottiene una ginnastica vascolare insostituibile al fine del benessere delle gambe.

Particolarmente indicato nelle flebopatie ed in tutte le vasculopatie periferiche. Agisce anche su inestetismi quali cellulite, fragilità capillare, edemi alle caviglie.

Si associa, con successo, ad altri trattamenti a vostra disposizione sia di tipo fisiochinesiterapico sia di ordine estetico.

<i>Obbligatoria la prenotazione</i>	<i>Singola</i>	<i>6 cure</i>
Percorso Vascolare (25 min.): collett. (max 4 pers.)	13,00	65,00
Percorso Vascolare (25 min.): singolo	23,00	115,00
Hydrobike - Spinning in acqua (25 min.)	14,00	70,00

Tutti gli importi sono espressi in Euro.

Per i periodi e gli orari di apertura si veda pagina 1.



Tariffe 2009

Valide fino al 20 dicembre 2009

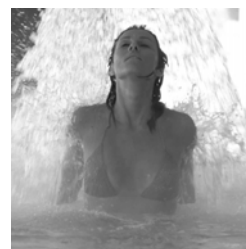

ESTETICA E MASSAGGI

Centro abbronzatura UltraPressione
Trattamenti corpo
Depilazione - Elettrodepilazione
Linfopressoterapia
Shiatsu

Trattamenti viso
Manicure
Pedicure
Hydrojet
Massaggi

Trattamenti estetici e massaggi vengono offerti nel clima tranquillo e rilassante di Bormio Terme, che ha appena riaperto dopo una completa ristrutturazione.

Abbiamo mantenuto inalterati sia gli alti livelli sanitari sia l'attenzione alle esigenze dei nostri Clienti, che possono usufruire anche di numerose novità.

Nelle mani esperte delle nostre esteticiste il tempo scorre lentamente per accompagnarVi fino al completo relax.

novità

Trattamenti Viso

Pulizia Viso base	40,00
Trattamento specifico (in base alla tipologia di pelle)	45,00
Trattamento al collagene	45,00
Trattamento ossigenante al miele - <i>novità</i>	55,00
Trattamento idratante canapa e bambou - <i>novità</i>	55,00
Trattamento rughe ai frutti rossi - <i>novità</i>	55,00
Trattamento tribale - <i>novità</i>	55,00
Trattamento bio-lifting - <i>novità</i>	60,00
Trattamento contorno occhi al fiordaliso - <i>novità</i>	34,00
Trattamento specifico anti-età	52,00
Fango termale viso	21,00
Massaggio drenante viso	23,00
Tintura ciglia I sopracciglia	12,00

Trattamenti Corpo

Pulizia schiena	38,00
Scrub corpo ai sali marini	30,00
Scrub corpo all'uva	34,00

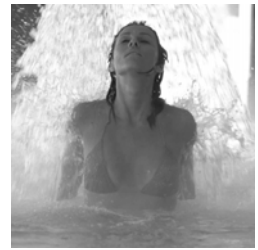

Scrub corpo ai due pepi - <i>novità</i>	36,00
Scrub corpo al miele e zucchero - <i>novità</i>	36,00
Trattamento seno rassodante	25,00
Idromassaggio con oli essenziali	20,00
Trattamento alle alghe anticellulite o rassodante con massaggio:	
- con idromassaggio	70,00
- con doccia	50,00
Trattamento alle alghe per gambe pesanti	34,00
Trattamento tonificante con apparecchiatura	30,00
Trattamento con bendaggio riducente e tonificante	36,00
Avvolgimento rimodellante e dimagrante - <i>novità</i>	34,00
Trattamento al cioccolato	55,00
Linfopressoterapia	20,00

Massaggi Specifici

Massaggio parziale circolatorio (25 min.)	30,00
Massaggio totale circolatorio (50 min.)	50,00
Riflessologia plantare (50 min.)	50,00
Antistress (50 min.)	50,00
Linfodrenaggio (50 min.)	50,00
Stone Massage (50 min.)	52,00
Stone Face	32,00
Massaggio parziale thailandese (25 min.)	30,00
Massaggio totale thailandese (50 min.)	50,00

Manicure - Pedicure

Manicure estetico	16,00
Paraffina mani	10,00
Ricostruzione unghie	70,00

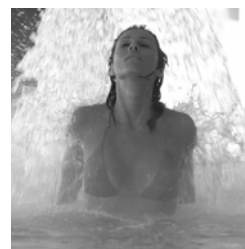

Refil singolo	5,00
French smalto	5,00
Pedicure completo	25,00
Pedicure estetico	18,00
Controllo	8,00
Piedi di seta (pedicure più trattamento specifico) - <i>novità</i>	28,00

Depilazione

Depilazione completa gambe	28,00
Depilazione parziale gambe	20,00
Depilazione bikini	8,00
Depilazione braccia	13,00
Depilazione sopracciglia / piccole zone	5,00

Trattamenti Shiatsu

Lo Shiatsu è un'arte giapponese di trattamento manuale il cui fine è ripristinare l'equilibrio energetico della persona e condurla a uno stato di benessere ottimale e duraturo.

Shiatsu (25 min.)	30,00
Shiatsu (50 min.)	50,00

Hydrojet-Massaggio con getti d'acqua

Grazie all'Hydrojet potete goderVi un piacevole massaggio effettuato con getti d'acqua senza togliere i vestiti!

Sarete infatti sdraiati su una membrana sotto la quale potenti getti d'acqua effettueranno un massaggio dolce ma efficace.

Seduta singola (20 min.)	10,00
Abbonamento 6 sedute	50,00



Tariffe 2009

Valide fino al 20 dicembre 2009

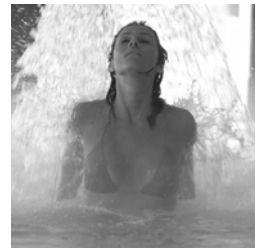

Centro abbronzatura

<i>Obbligatoria la prenotazione</i>	<i>Singola</i>	<i>6 sedute</i>
Ultrapressione Viso (10 min.) + crema abbronzante	7,00	35,00
Ultrapressione Corpo (12 min.) + crema abbronzante	14,00	70,00

Tutti gli importi sono espressi in Euro.

Per i periodi e gli orari di apertura si veda pagina 1.

All'interno di Bormio Terme trovate anche:

- il centro fitness www.bormiofitness.it
- l'accogliente bar - ristorante (tel. 0342/911.612)
- il bar terrazza terme
- la Sala Congressi, capace di 260 posti.